

1 FRONTAL

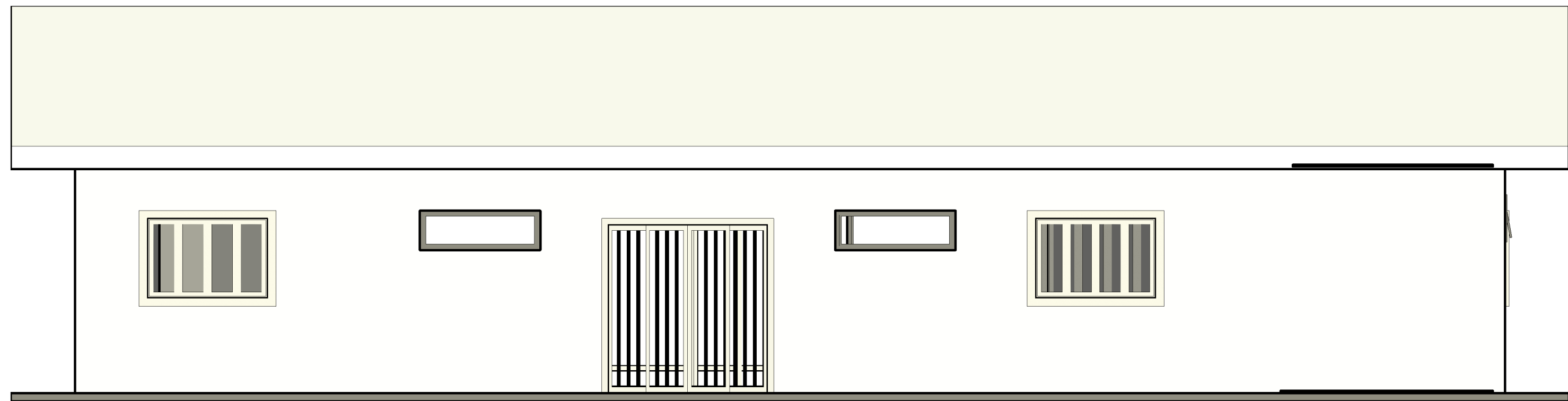

2 POSTERIOR

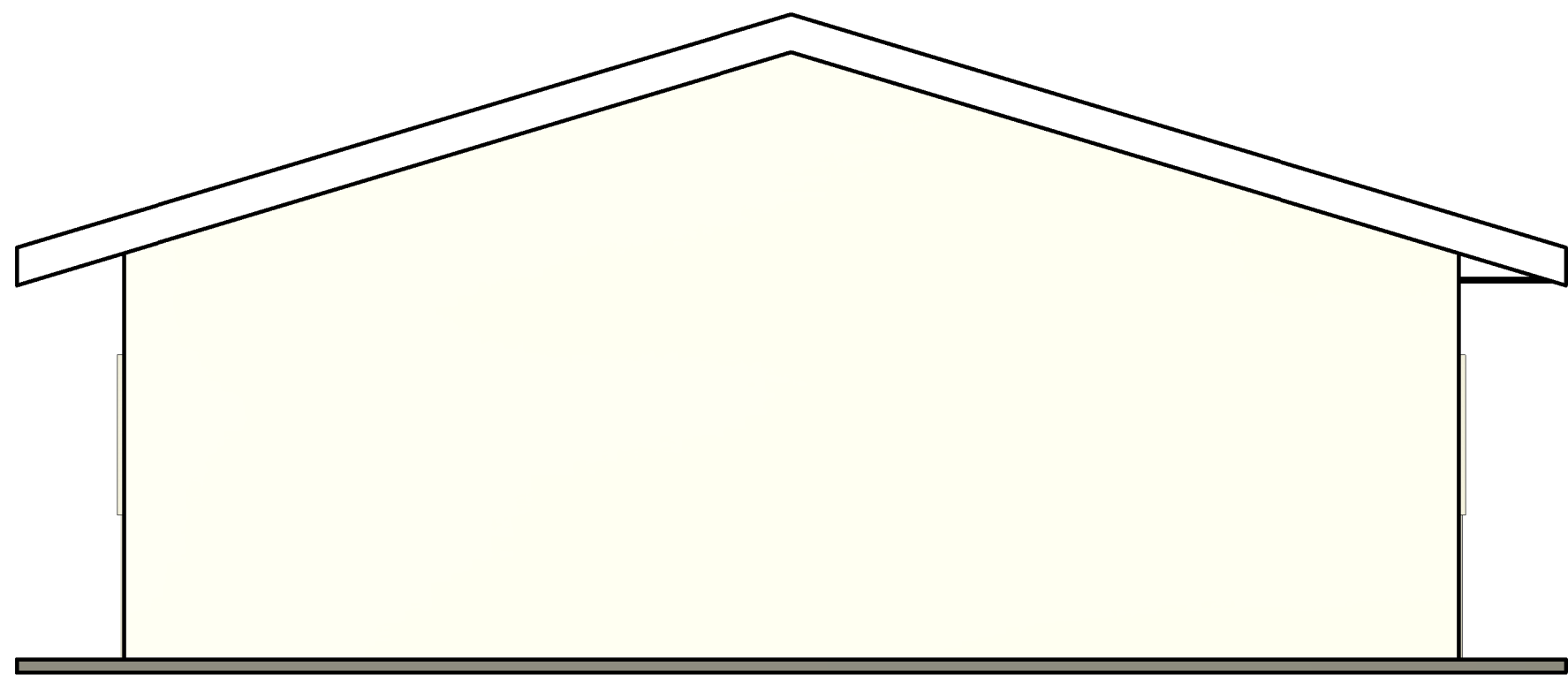

3 DIREITA

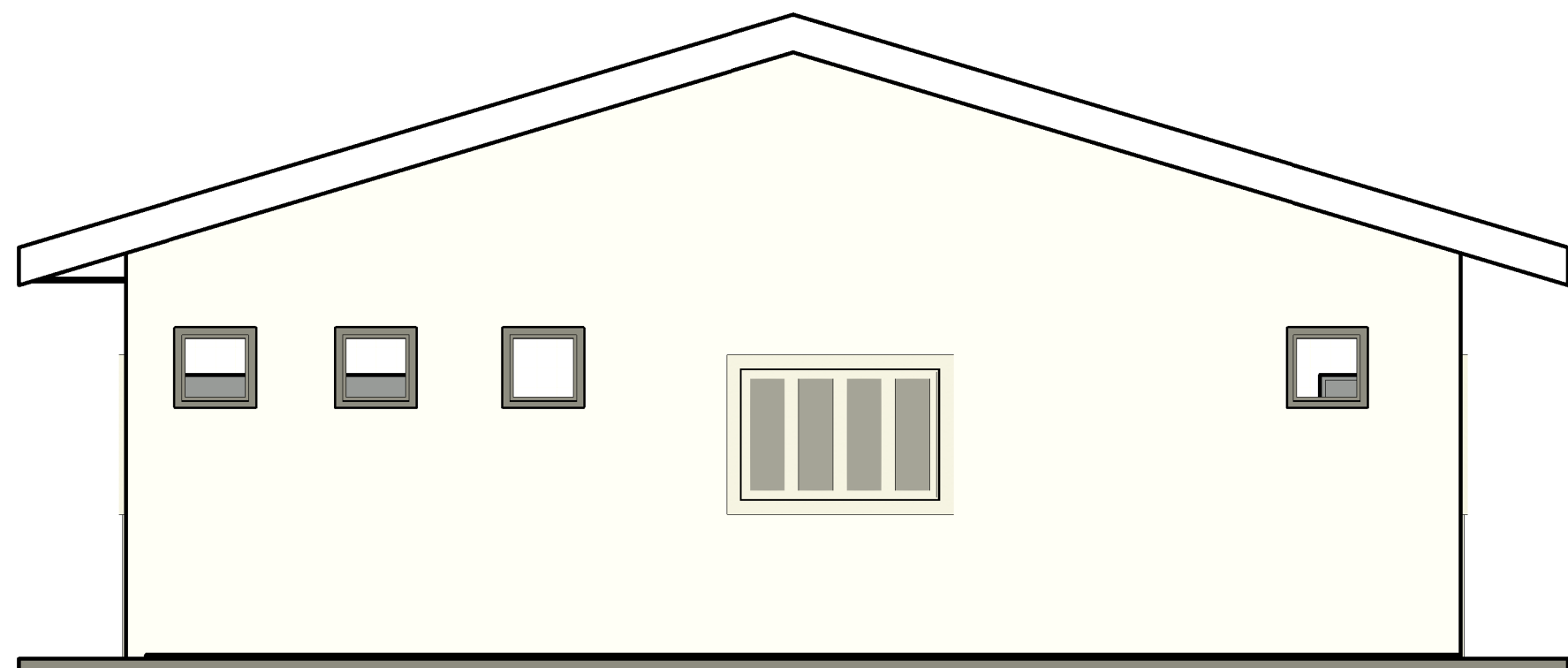

4 ESQUERDA



PREFEITURA MUNICIPAL DE

VÁRZEA GRANDE

Mais por Você. Mais por Várzea Grande.

AUTOR DO PROJETO:			
AUTOR DO PROJETO: _____ CREA: _____			
ARQ 4	PROJETO: Centro Cominutario " Arnaldo do Mapim" LOCAL: Rua Santa Rita - Mapim, Várzea Grande/MT Cep: 78155352 PROPRIETÁRIO: Prefeitura de Várzea Grande INSCRIÇÃO CADASTRAL: _____		
	RESPONSÁVEL	DATA	QUADRO DE ÁREAS
DESENHO			ÁREA DO LOTE TOTAL: 1020,60 m²
REVISÃO			ÁREA CONSTRUÍDA (por residência) 255,60 m²
VISTO			ÁREA DE COBERTURA: 320,09 m²
CONTEÚDO	Fachadas		ÁREA PERMEÁVEL: 700,51 m²
			ÁREA VEG. ARBÓREA: 5 m²
			TX DE OCUPAÇÃO.: 25,05%
			COEF. DE APROV.: 0,5
DATA	04/10/2021		COEF. DE APROV.: 0,5
ESCALAS	INDICADAS		TX DE PERMAB.: 31,36%